info teguise

Tu guía de información municipal de OCTUBRE 2019

Los alumnos de FP del IES Teguise se forman como agricultores en el Centro Agrotecnológico

LA FUTURA CIUDAD DEPORTIVA DE COSTA TEGUISE, EN MARCHA

PP, PODEMOS Y CC VOTAN A FAVOR DE AGILIZAR LAS INTERVENCIONES EN LOS PLENOS DE TEGUISE

Teguise abre el plazo para solicitar las subvenciones al transporte de estudiantes

Teguise anuncia la licitación de la restauración del Castillo de Santa Bárbara

El pueblo de Las Caletas tendrá un punto de encuentro sociocultural para el próximo verano

www.teguise.es
@AyuntamientodeTeguise
@AyunTeguise

Ayuntamiento de Teguise
Calle Santo Domingo, 1 • Teguise • Lanzarote
35530 Las Palmas • Tel. 928 84 50 01

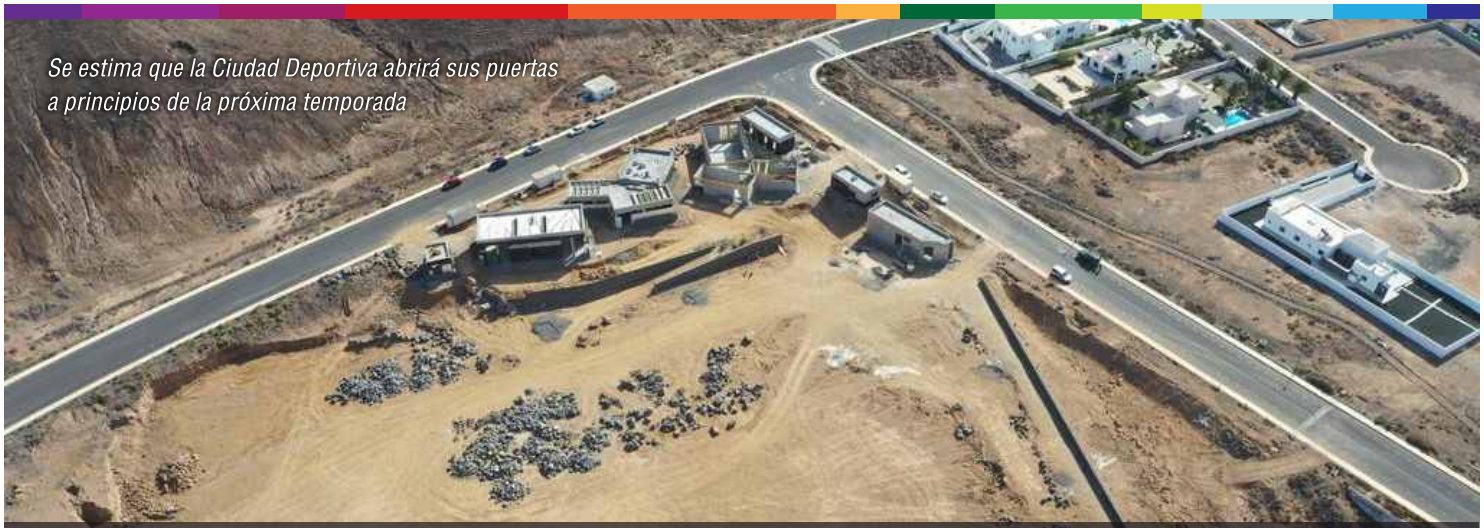

Se estima que la Ciudad Deportiva abrirá sus puertas a principios de la próxima temporada

Ciudad Deportiva de Costa Teguise

un proyecto a la altura del deporte de la localidad

Costa Teguise es sinónimo de deporte. Así lo atestiguan los numerosos clubes que desempeñan su actividad en la localidad: de la natación al fútbol, del judo al baloncesto, del golf al surf, del balonmano al triatlón, del atletismo a… En definitiva, podríamos conformar una amplia lista de disciplinas deportivas que se practican y de manera exitosa –no sólo por palmarés, sino también, y, sobre todo, por riqueza formativa– en este núcleo urbano del sureste del municipio.

Este carácter polideportivo de la localidad precisaba de una infraestructura pública de primer orden, diseñada para el disfrute de las diferentes escuelas, los deportistas e, incluso, los familiares y/o amigos que acompañasen a sus allegados a ejercer la práctica deportiva. Por ello, el Ayuntamiento de Teguise se puso manos a la obra y proyectó, conforme a un plan de dinamización del deporte fruto del trabajo colaborativo entre distintas áreas del grupo de Gobierno, la construcción de una Ciudad Deportiva dotada de instalaciones multidisciplinares que estuvieran a la última en accesibilidad, seguridad y materiales.

"Costa Teguise es una población tradicionalmente polideportiva, con un extenso tejido de entidades de altísimo nivel y donde cientos de niños y niñas se forman en diversas disciplinas. Por tanto, era necesario proyectar una infraestructura moderna donde los vecinos y vecinas puedan acudir a practicar un amplio abanico de actividades", declaró Oswaldo Betancort durante su última visita a la obra.

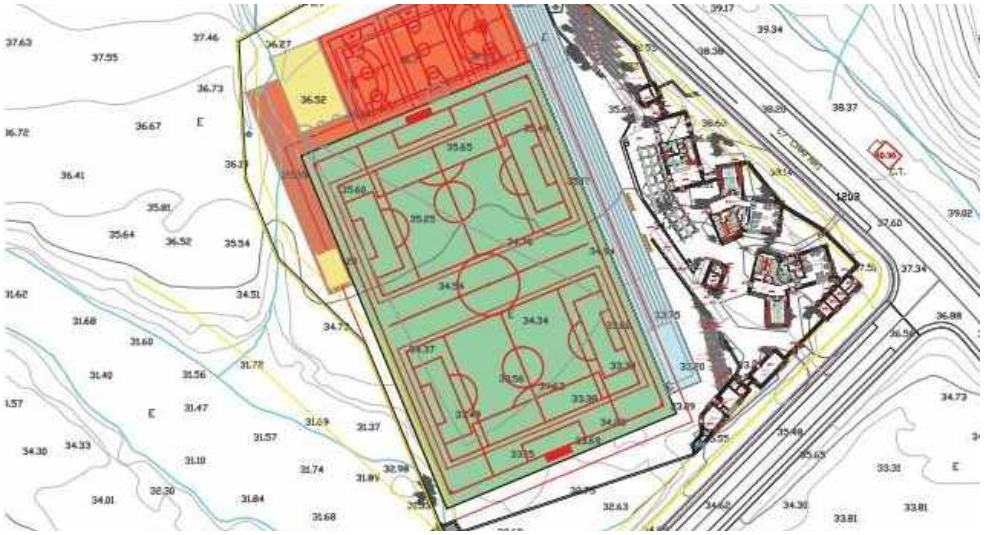

"Era necesario proyectar una infraestructura moderna donde los vecinos y vecinas puedan acudir a practicar un amplio abanico de actividades"

El proyecto de la Ciudad Deportiva de Costa Teguise, con un presupuesto de 1,6 millones de euros (cofinanciado por el Cabildo de Lanzarote), se adjudicó a principios de año y se estima que ésta abrirá sus puertas al comienzo de la próxima temporada deportiva. El Polideportivo contará con un campo de fútbol con espacio para una pista de atletismo de 100 metros, saltos y lanzamiento de peso. Asimismo, la polivalencia de la explanada de saltos de altura permitirá la práctica del baloncesto y balonmano, y la zona de arena del lanzamiento de peso podrá utilizarse como cancha de vóley-playa. Además, la nueva infraestructura contará con zonas de estancia como edificios, donde se dispondrán las oficinas de las que podrán hacer uso todas las entidades deportivas de la localidad que lo soliciten, gradas y una amplia terraza.

"Lo cierto es que no se ha terminado de construir la Ciudad Deportiva y ya estamos trabajando en el siguiente paso. Tenemos la intención de construir un pabellón cubierto al lado de las nuevas instalaciones para aumentar aún más las prestaciones de la infraestructura deportiva", ha señalado el alcalde de Teguise.

Teguise

Guía de Ocio, Cultura y Tiempo Libre **OCTUBRE** 2019

día 25

BESAY PÉREZ • ÍNTIMO

21 HORAS • CONVENTO STO. DOMINGO

Satomi Morimoto (Pianista)

Venta de entradas en Casa de La Cultura de Teguise, Casa-Museo del Timple y Oficina de Turismo de Costa Teguise

del 12 al 19

16 FESTIVAL DE MÚSICA VISUAL

LANZAROTE • OCTUBRE 2019

CONCIERTOS

días 12, 17, 18 y 19

CINE

días 15 y 16

JAMEOS DEL AGUA
•
CUEVA DE LOS VERDES
•
CONVENTO STO. DOMINGO
•
SALA CUBO CIC EL ALMACÉN

VENTA DE ENTRADAS TICKET SALES
www.festivaldemusicavisualdelanzarote.com
Área de Cultura - Cabildo de Lanzarote de 9 a 14 h (Avenida Fred Olsen s/n. Arrecife)

TurismoLanzarote

EXPOSICIÓN

José Carlos Córdoba

"Il était une fois..."

día 16

2019

LANZAROTE ART GALLERY

Avda Islas Canarias 12 - L 18/19
CC Las Maretas 35508 Costa Teguise
Lanzarote - Las Palmas

días 24, 25 y 26

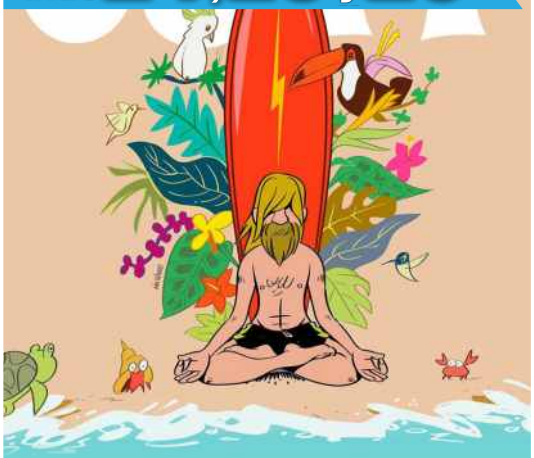

CANARIAS SURF FILM FESTIVAL

• LANZAROTE •

El Besay Pérez más íntimo, en Teguise

"Cálido, intenso, emocional son las tres palabras que definen a Íntimo"

Tenor lagunero, nacido en 1992. Reconocido por ser una de las principales voces solistas del emblemático grupo Los Sabandeños y de la rondalla santacrucera U. A. El Cabo. Con tan solo 8 años, comienza como solista en el género lírico por antonomasia del Carnaval de Santa Cruz de Tenerife: la rondalla, consiguiendo en la última década siete premios en el apartado al mejor solista y distintos reconocimientos.

Destaca también su trayectoria en el ámbito folklórico habiendo sido integrante de grupos como Los Majuelos, participando durante los últimos años en los más prestigiosos festivales folklóricos regionales y nacionales como solista invitado. Desde 2013, se ha formado académicamente con cantantes de la talla de Encarna Santana, Candelaria González, Manuel Garrido o María Orán, entre otros.

Su trayectoria musical recoge numerosos conciertos en toda la geografía española e internacional, participando en encuentros de solistas, proyectos culturales o como solista invitado con distintas formaciones sinfónicas.

Cálido, intenso, emocional son las tres palabras que definen a Íntimo, el concierto que trae el próximo 25 de octubre a la Villa de Teguise, bajo la supervisión de Paco Chinea y que contiene, entre otros, temas como Júrame, Dime que sí, Marta, Amapola, Non ti scordar di me, No puede ser, Alfonsina y el mar, Granada, O solo mio, Nessum Dorma, Folías y Tenerife.

Besay Pérez he declarado en una entrevista realizada por el Diario La Provincia que su intención es "aparecer sobre el escenario de riguroso negro, con chaqueta y corbata, pero a medida que vaya avanzando el repertorio, ya en la segunda parte, desprenderme de la corbata porque lo que quiero es desatarme".